

DECLARATION INITIALE
D'UNE INSTALLATION CLASSEE RELEVANT DU REGIME DE LA DECLARATION N° 15271*
Article R512-47 du code de l'environnement

1- DECLARANT

Personne morale **Personne physique** : Madame Monsieur

Nom

TITANOBEL

Raison sociale ou nom et prénoms pour une personne physique

Forme juridique

Société par actions simplifiée à associé unique ou société

N° SIRET

42125183600274

Pour une personne morale

Le cas échéant

Adresse

LA TORCHERE

N° et voie ou lieu-dit

Complément d'adresse

44440

Code postal

RIAILLE

Commune

Pays, si le déclarant réside à l'étranger

Province ou région étrangère

Téléphone

+33240978014

Portable

+33612815730

Fax

+33240978731

(facultatif)

Courriel

sylvain.bouillet@titanobel.com

Signataire de la déclaration (pour une personne morale)

Nom

SOUSSI

Prénoms

Brahim

Qualité

Directeur Régional

2- INFORMATIONS GENERALES CONCERNANT L'INSTALLATION

N° SIRET

42125183600274

Enseigne ou nom usuel du site

TITANOBEL

Adresse de l'installation : identique à celle du déclarant (mentionnée ci-dessus)

Si différente :

Le Fourneau

N° et voie ou lieu-dit

Le Fourneau

Complément d'adresse

49350

Code postal

LIRE

Commune

Téléphone

+33240978014

Portable

+33612815730

Fax

+33240978731

(facultatif)

Courriel

Description générale de l'installation (présentation de l'activité exercée sur le site...) :

Fabrication d'explosif à partir d'une Unité de Fabrication d'Explosifs (UMFE)

Sur le site de l'installation, le déclarant exploite déjà au moins :

- une installation classée relevant du régime d'autorisation : Oui Non

Si oui, le projet est considéré réglementairement comme une modification de l'autorisation (article R512-33-II du code de l'environnement) et il sera soumis à l'avis de l'inspection des installations classées. Joindre une note précisant l'interaction ("connexité") de la nouvelle installation avec les installations existantes.

- une installation classée relevant du régime d'enregistrement : Oui Non
- une installation classée relevant du régime de déclaration : Oui Non

3- IMPLANTATION DE L'INSTALLATION

3-1 CADASTRE ET PLANS

L'installation est implantée sur le territoire de plusieurs départements : Oui Non

Si oui, préciser les numéros des départements concernés :

L'installation est implantée sur le territoire de plusieurs communes : Oui Non

Si oui, préciser les noms des communes concernées :

Le déclarant joint à la déclaration les plans suivants :

- **Un plan de situation du cadastre à jour dans un rayon de 100 m,**
- **Un plan d'ensemble à jour à l'échelle de 1/200 au minimum,** accompagné de légendes et descriptions permettant de se rendre compte des dispositions matérielles de l'installation et indiquant l'affectation, jusqu'à 35 mètres au moins de celle-ci, des constructions et terrains avoisinants ainsi que les points d'eau, canaux, cours d'eau et réseaux enterrés (un plan jusqu'au 1/1000 est admis sous réserve que les éléments précités restent lisibles).

3-2 PERMIS DE CONSTRUIRE

La mise en œuvre de l'installation nécessite un **permis de construire** : Oui Non

Si oui, le déclarant s'engage à déposer sa demande de permis de construire en même temps qu'il adresse la présente déclaration (article L512-15 du code de l'environnement).

4 – NATURE ET VOLUME DES ACTIVITES

| Numéro de la rubrique | Alinéa | Désignation de la rubrique | Capacité de l'activité | Unité | Régime ¹ (D ou DC) |
|-----------------------|--------|----------------------------|------------------------|-------|----------------------------------|
| 4210 | 2-b | Produits explosifs | 97.5 | kg | D |
| | | | | | |
| | | | | | |
| | | | | | |
| | | | | | |
| | | | | | |
| | | | | | |
| | | | | | |
| | | | | | |
| | | | | | |

Les rubriques de la nomenclature des installations classées sont consultables sur le site internet AIDA : <http://www.ineris.fr/aida>

Commentaires (notamment, pour les rubriques de la nomenclature des installations classées dont la capacité est exprimée en « équivalent », préciser le détail des calculs) :

¹ D : Régime de déclaration, DC : Régime de déclaration avec contrôle périodique.

5 - 1 MODES ET CONDITIONS D'UTILISATION, D'EPURATION ET D'EVACUATION DES EAUX RESIDUAIRES, EFFLUENTS ET DES EMANATIONS DE TOUTE NATURE

a) Prélèvement d'eau pour l'exploitation de l'installation classée :

Oui Non

Si oui, préciser le ou les modes de prélèvement de l'eau :

- réseau public de distribution d'eau : volume maximum annuel en m³ :
- milieu naturel (hors forage souterrain) : volume maximum annuel en m³ :
- forage souterrain : volume maximum annuel en m³ :
 - de plus de 10 mètres de profondeur
- autres, préciser :

| |
|--|
| |
| |
| |

b) Rejet d'eaux résiduares issues de l'exploitation de l'installation classée :

Oui Non

Si oui, préciser :

Origine et nature des eaux résiduares :

Exutoire des eaux résiduaires :

- réseau d'assainissement collectif avec station d'épuration
- milieu naturel ou réseau d'assainissement collectif dépourvu de station d'épuration

s'il y a traitement (ou pré-traitement) sur site des eaux résiduaires avant rejet, préciser le traitement :

volume maximum annuel rejeté dans le milieu naturel en m³ :

Autres commentaires sur les rejets d'eaux résiduaires :

c) **Epandage de déchets, effluents ou sous-produits sur ou dans des sols agricoles** Oui Non

Si oui, préciser :

Origine et nature des matières épandues :

Îlots PAC² faisant partie du plan d'épandage (pour chaque exploitant et/ou prêteur, préciser son nom, son numéro PACAGE³ et les numéros d'îlots correspondants) :

Surface totale du plan d'épandage en ha (calculée sur la base de la SAU⁴) :

Q : Quantité d'azote épandue inscrite au plan d'épandage (en kg N)

A1 : dont épandue sur les terres de l'exploitation (kg N)

A2 : dont épandue sur les terres mises à disposition par un tiers (kg N)

B1 : dont produite sur l'installation (kg N)

B2 : dont provenant de tiers (kg N)

(A1+A2 = Q)

Capacité de stockage des matières épandues (en mois) :

d) Rejets à l'atmosphère (fumées, gaz, poussières, odeurs...) :

Oui Non

Si oui, préciser :

Origine et nature des rejets :

² PAC : Politique agricole commune

³ Numéro PACAGE : il s'agit du numéro d'identification attribué à tout exploitant agricole pour sa déclaration PAC

⁴ SAU : Surface agricole utile

S'il y a des dispositifs de captation ou de traitement sur site avant rejet, préciser :

Autres commentaires sur les rejets à l'atmosphère :

5 - 2 ELIMINATION DES DECHETS ET RESIDUS DE L'EXPLOITATION

Types de déchets et résidus issus de l'exploitation et filière de valorisation ou élimination (préciser) :

L'utilisation de l'UMFE ne génère ni déchets, ni rebuts. Les seuls déchets générés seront l'explosif utilisé en début de chargement pour réaliser le contrôle de la densité et les explosifs qui proviendront du rinçage des canalisations en fin d'utilisation (la consigne concernant la fabrication et la mise en place d'explosif avec l'unité mobile spécifie qu'en fin de chargement, il ne doit pas rester d'explosif dans les différents organes de transfert et cela conformément à l'arrêté ministériel du 14 décembre 2014). Ces déchets seront détruits sur site lors des tirs d'abattage en les plaçant en partie supérieure des trous de mine juste avant le bourrage final.

Collecte des déchets par le service public de gestion des déchets :

Oui Non

5 - 3 DISPOSITIONS PREVUES EN CAS DE SINISTRE

Capacité en eau pour la lutte contre l'incendie :

Prise d'eau sur le réseau incendie public

Autre (préciser) :

Extincteurs disponibles sur l'UMFE et moyens disponibles sur le site d'accueil (Carrière de Charier CM de LIRE)

Autres moyens de secours et de protection dont dispose le déclarant (préciser) :

Extincteur et moyens d'alerte (téléphones mobiles)

5 – DEMANDE D'AGREMENT DE L'EXPLOITANT D'UNE INSTALLATION DE TRAITEMENT DE DECHETS en application de l'article L541-22 du code de l'environnement

Il s'agit d'une installation classée de **traitement de déchets (hors collecte⁵ des déchets)** soumise à déclaration et nécessitant un **agrément** en application de l'article L541-22 du code de l'environnement (valorisation de déchets d'emballage...) : Oui Non

Si oui, préciser :

| Déchets à traiter | | Filière de traitement | | Quantités maximales |
|--------------------|----------------------|-----------------------|----------------------------|---------------------|
| Nature des déchets | Codification déchets | Type de traitement | Codification du traitement | |
| | | | | |
| | | | | |
| | | | | |
| | | | | |
| | | | | |
| | | | | |
| | | | | |
| | | | | |
| | | | | |
| | | | | |
| | | | | |
| | | | | |
| | | | | |
| | | | | |
| | | | | |
| | | | | |
| | | | | |
| | | | | |
| | | | | |
| | | | | |
| | | | | |
| | | | | |
| | | | | |
| | | | | |
| | | | | |
| | | | | |
| | | | | |
| | | | | |

Commentaires (préciser notamment le ou les types d'agréments de traitement de déchets demandés) :

⁵ Rappel : Les agréments autres que ceux relatifs au traitement de déchets et nécessaires en application de l'article L541-22 (collecteurs de déchets de pneumatiques, collecteurs d'huiles usagées...) ne sont pas gérés par la présente déclaration.

7 – NATURA 2000

En référence notamment :

- aux rubriques de la nomenclature précisées au point 4 ci-dessus
- et aux listes mentionnées au III de l'article L414-4 du code de l'environnement (liste nationale ou listes locales définies par arrêtés préfectoraux),

le projet est soumis à évaluation des incidences Natura 2000 :

Oui Non

Si oui, joindre votre évaluation des incidences Natura 2000.

8 – PRESCRIPTIONS APPLICABLES

Le déclarant confirme qu'il a pris connaissance des prescriptions générales applicables aux activités objet de la présente déclaration et notamment des **éventuelles distances d'éloignement qui s'imposent pour l'implantation de l'installation.**

Demande de modification de certaines prescriptions applicables à l'installation :

Oui Non

Si oui, joindre votre demande de modification.

Fait à

le

Signature du déclarant

DECLARATION INITIALE D'UNE INSTALLATION CLASSEE
RELEVANT DU REGIME DE LA DECLARATION
Article R512-47 du code de l'environnement

Nom et adresse de l'installation :

| | |
|-------------|------|
| TITANOBEL | |
| Le Fourneau | |
| Le Fourneau | |
| 49350 | LIRE |

Départements concernés :

| |
|--|
| |
|--|

Communes concernées :

| |
|--|
| |
|--|

La mise en œuvre de l'installation nécessite un permis de construire :
Si oui, le déclarant s'est engagé à déposer sa demande de permis de construire en même temps qu'il a adressé la présente déclaration (article L512-15 du code de l'environnement).

Sur le site, le déclarant exploite déjà au moins :

- une installation classée relevant du régime d'autorisation :
Rappel réglementaire : si oui, le projet est considéré réglementairement comme une modification de l'autorisation existante (article R512-33-II du code de l'environnement) et il sera soumis à l'avis de l'inspection des installations classées. Une note précisant l'interaction de la nouvelle installation avec les installations existantes a été jointe à la déclaration.
- une installation classée relevant du régime d'enregistrement :
- une installation classée relevant du régime de déclaration :

Epandage de déchets, effluents ou sous-produits sur ou dans des sols agricoles :

Demande d'agrément pour le traitement de déchets (article L541-22 du code de l'environnement)
Rappel réglementaire : si oui, cette demande sera soumise à l'avis de l'autorité administrative qui dispose d'un délai de 2 mois à partir de la réception du dossier et des éventuels compléments pour refuser l'agrément ou imposer des prescriptions spéciales (article R515-37 du code de l'environnement).

Le projet est soumis à évaluation des incidences Natura 2000 :
Rappel réglementaire : si oui, le dossier d'évaluation des incidences sera soumis à l'avis du service préfectoral compétent et le déclarant ne peut pas réaliser son projet tant qu'il n'a pas obtenu l'autorisation au titre de Natura 2000. En l'absence de réponse de l'autorité administrative dans un délai de 2 mois à partir de la réception du dossier (l'éventuelle demande de compléments suspend le délai), le projet peut être réalisé au titre de Natura 2000 (article R414-24 du code de l'environnement).

Demande de modification de certaines prescriptions applicables :
Rappel réglementaire : si oui, cette demande sera soumise à l'avis de l'autorité administrative qui statue par arrêté (article R512-52 du code de l'environnement). L'absence de réponse dans un délai de 3 mois à partir de la réception du dossier et des éventuels compléments vaut refus (décret n° 2014-1273 du 30 octobre 2014).

Installations classées objet de la présente déclaration :

| Numéro de la rubrique de la nomenclature des installations classées | Alinéa | Désignation de la rubrique | Capacité de l'activité | Unité | Régime ¹ (D ou DC) |
|---|--------|----------------------------|------------------------|-------|-------------------------------|
| 4210 | 2-b | Produits explosifs | 97.5 | kg | D |
| | | | | | |
| | | | | | |
| | | | | | |
| | | | | | |
| | | | | | |
| | | | | | |
| | | | | | |
| | | | | | |
| | | | | | |
| | | | | | |

Rappel réglementaire relatif au contrôle périodique :

Les installations dont les seuils sont précisés dans la nomenclature sous le sigle « DC » (Déclaration avec Contrôle périodique) sont soumises à un contrôle périodique permettant à l'exploitant de s'assurer que ses installations respectent les prescriptions applicables (article R512-55 et suivants du code de l'environnement). Ces contrôles sont effectués à l'initiative et aux frais de l'exploitant par des organismes agréés (article L512-11 du code de l'environnement). La périodicité du contrôle est de 5 ans maximum, sauf cas particulier (article R512-57 du code de l'environnement). Le premier contrôle d'une installation doit avoir lieu dans les six mois qui suivent sa mise en service, sauf situation particulière précisée à l'article R512-58 du code de l'environnement.

Exception : l'obligation de contrôle périodique ne s'applique pas aux installations relevant de la déclaration lorsqu'elles sont incluses dans un établissement qui comporte au moins une installation soumise au régime de l'autorisation ou de l'enregistrement (article R512-55 du code de l'environnement).

Les références des prescriptions générales applicables à chaque rubrique de la nomenclature des installations classées sont mises à disposition sur le site internet des préfectures concernées par l'implantation des installations :

- prescriptions générales ministérielles²,
- éventuelles prescriptions générales préfectorales.

Rappel réglementaire relatif aux installations soumises au régime de déclaration incluses dans un site qui comporte au moins une installation soumise au régime d'autorisation :

Les prescriptions générales ministérielles sont applicables aux installations soumises au régime de déclaration incluses dans un site qui comporte au moins une installation soumise au régime d'autorisation dès lors que ces installations ne sont pas régies par l'arrêté préfectoral d'autorisation (article R512-50-II du code de l'environnement).

Déclarant :

Le déclarant a confirmé avoir pris connaissance des prescriptions générales applicables aux activités objet de la présente déclaration et notamment des éventuelles distances d'éloignement qui s'imposent pour l'implantation de l'installation.

Date de la déclaration initiale :

Le déclarant a demandé à être contacté par courrier postal pour la suite des échanges :

¹ D : Régime de déclaration, DC : Régime de déclaration avec contrôle périodique.

² Les prescriptions générales ministérielles sont également consultables sur le site internet : <http://www.ineris.fr/aida/>

Département :
VENDEE

Commune
VAIRE

Section : D
Feuille : 000 D 01

Échelle d'origine : 1/2500
Échelle d'édition : 1/4000

Date d'édition : 04/11/2019
(fuseau horaire de Paris)

Coordonnées en projection : RGF93CC47
©2017 Ministère de l'Action et des Comptes
publics

PLAN DE SITUATION

Le plan visualisé sur cet extrait est géré par le
centre des impôts foncier suivant :
Pôle Topographique Gestion Cadastre
VENDEE
Clé administrative Travoil Rue du 93ème RI
85020
85020 LA ROCHE SUR YON CEDEX
tél. 02 51 45 12 39 -fax
pôl.c.85D.la-roche-sur-

Cet extrait de plan vous est délivré par :

cadastre gouv.fr

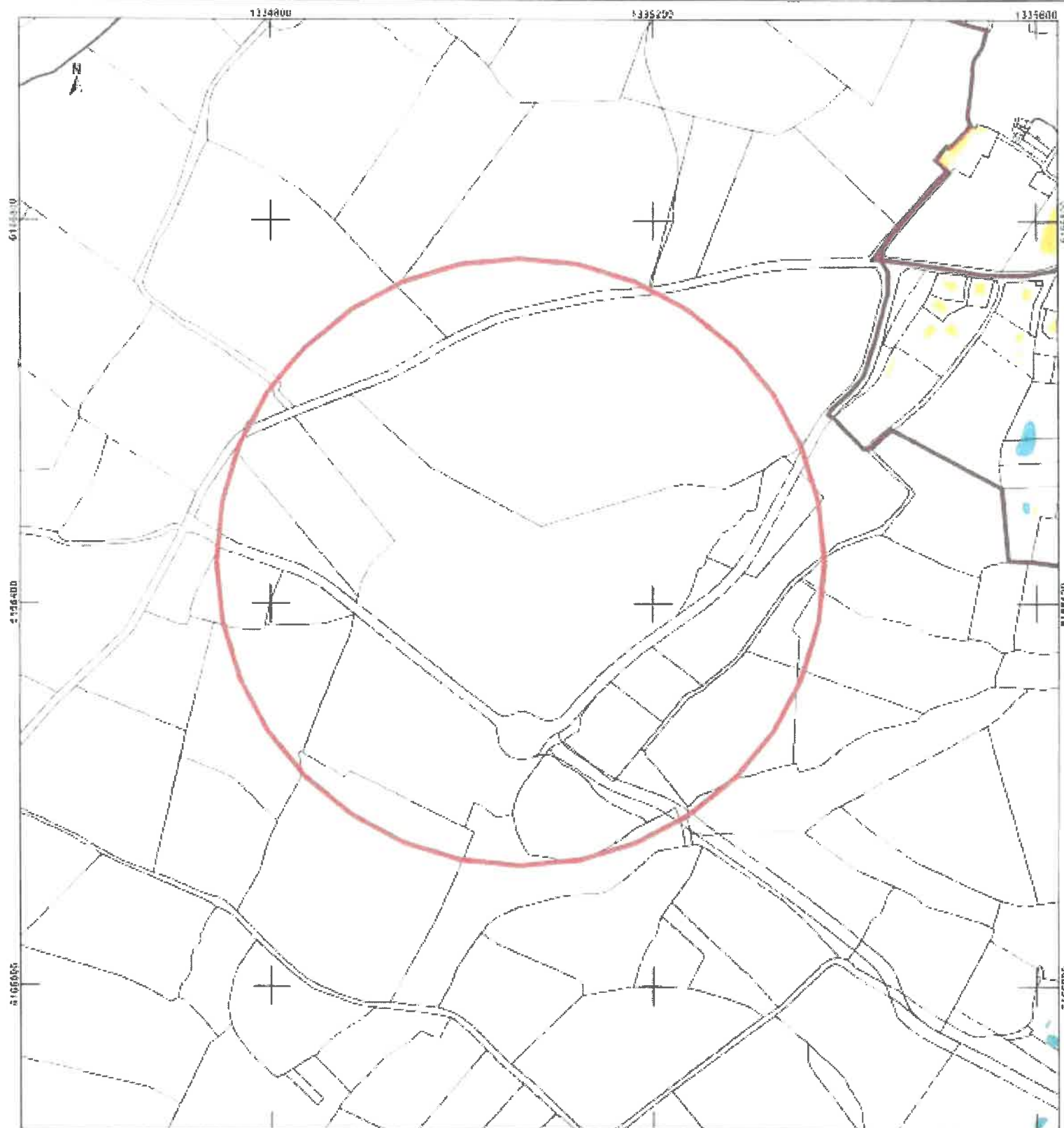

| | | | | |
|---|--|-----------------|--|--|
| NO. 001 | | | | |
| | | | | |
| | | | | |
| | | | | |
| | | | | |
| | | | | |
| CADRE | | DATE DE DELIVRE | | |
| CENTRE DE GESTION | | REGION | | |
| JURIDICTION | | ANNEE | | |
| CADRE PLAN DE SITUATION EXON DES 100 M | | | | |
| | | | | |
| | | | | |

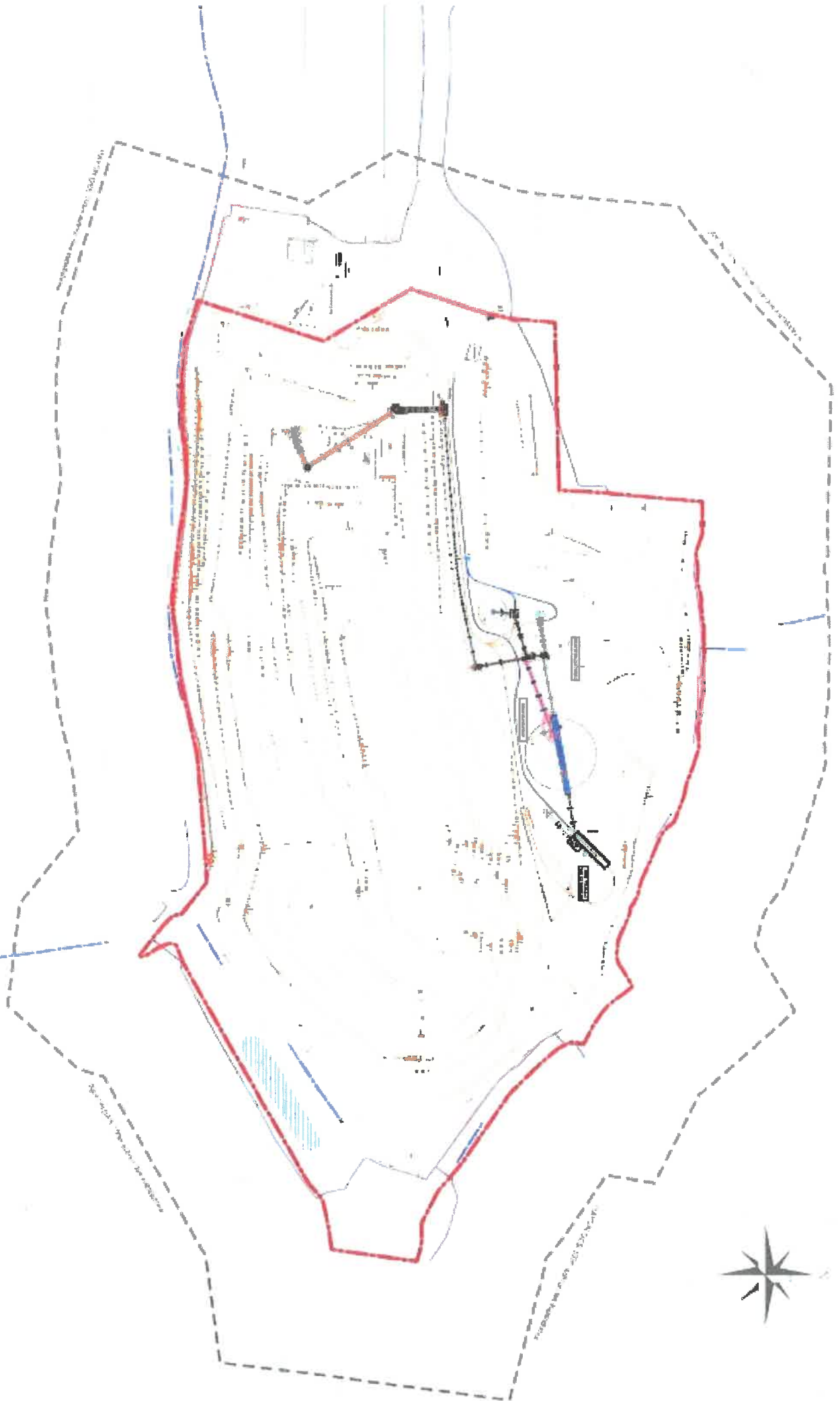

Fond de végétation

| | |
|---|----------------|
|  | Exon des 100 M |
|  | Végétation |
|  | Eau |

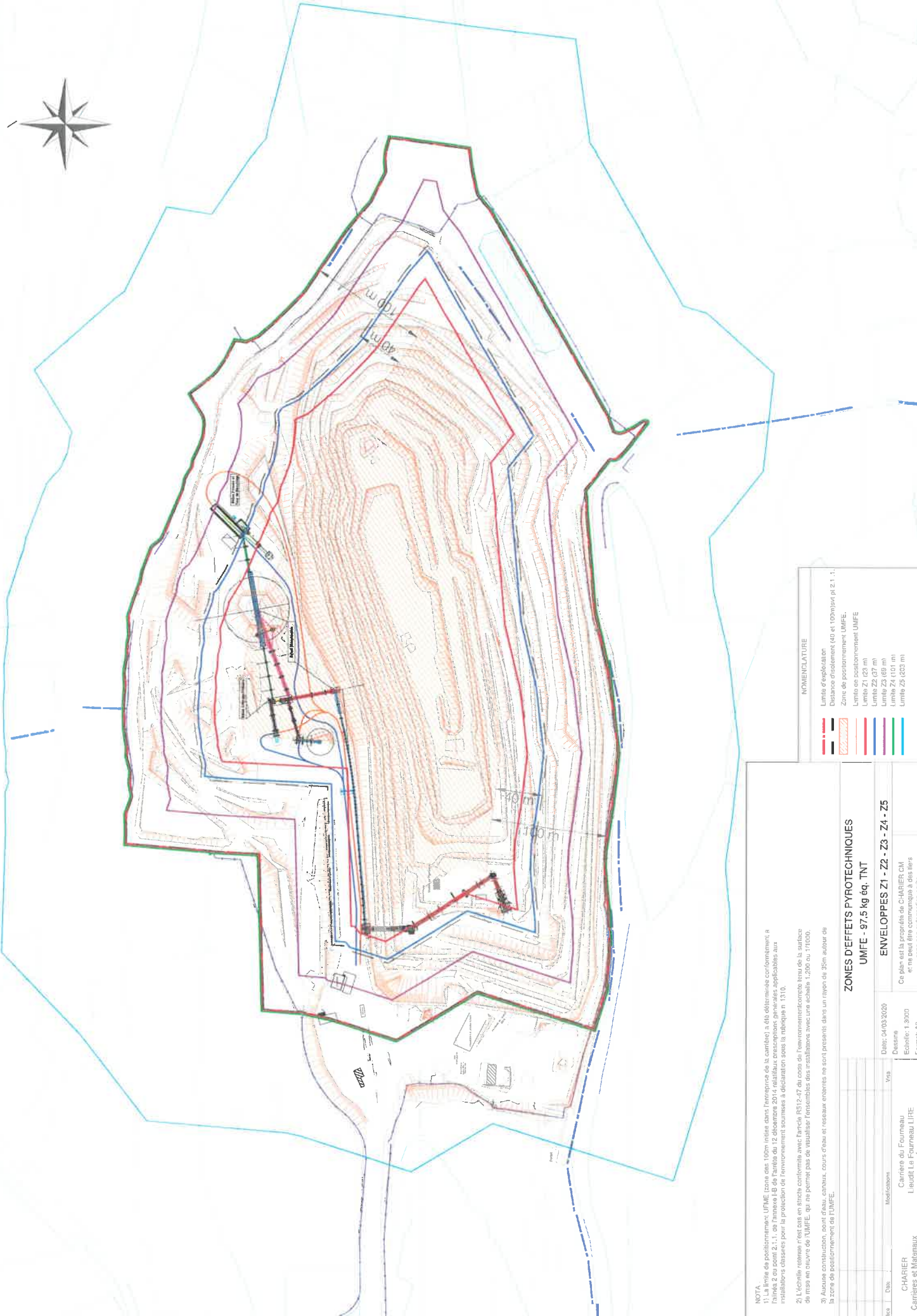
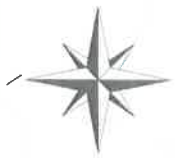

NOTA:
 1) La limite de positionnement UMFE (zone des 100m interne dans l'inspiration de la carrière) a été déterminée conformément à l'annexe 2 ou point 2.1.1. de l'annexe JB de l'arrêté du 12 décembre 2014 relatif aux prescriptions générales applicables aux installations classées pour la protection de l'environnement soumises à déclaration sous la rubrique n° 1310.
 2) L'échelle retenue n'est pas en accord conforme avec l'article R512-47 du code de l'environnement. Le lieu de la surface de mise en œuvre de l'UMFE, qui ne permet pas de visualiser l'ensemble des installations avec une échelle 1:200 ou 1:1000.
 3) Aucune construction, pont d'eau, canal, cours d'eau et réseau enterrés ne sont présents dans un rayon de 25m autour de la zone de positionnement de l'UMFE.

NOMENCLATURE

| | |
|--|---|
| | Limite d'exploration |
| | Distance d'éloignement (40 et 100m) art. 2.1.1. |
| | Zone de positionnement UMFE |
| | Limite Z1 (23 m) |
| | Limite Z2 (37 m) |
| | Limite Z3 (69 m) |
| | Limite Z4 (101 m) |
| | Limite Z5 (200 m) |

ZONES D'EFFETS PYROTECHNIQUES
UMFE - 97,5 kg éq. TNT

ENVELOPPES Z1 - Z2 - Z3 - Z4 - Z5

Ce plan est la propriété de CHARIER SA
 et ne peut être communiqué à des tiers
 sans son autorisation écrite.

| | |
|------------------------|---|
| Date: | 04/03/2020 |
| Devisé: | Yves |
| Echelle: | 1:3000 |
| Format: | A3 |
| Carrière et Matériaux: | Charrier Lieu dit Le Fourneau UPE avenue de la Vallée |

