

**DECLARATION DE LA MODIFICATION
D'UNE INSTALLATION CLASSEE RELEVANT DU REGIME DE LA DECLARATION**
Article R512-54-II du code de l'environnement

1- DECLARANT

Personne morale **Personne physique** : Madame Monsieur

Nom

Raison sociale ou nom et prénoms pour une personne physique

Forme juridique N° SIRET

Pour une personne morale

Le cas échéant

Adresse

N° et voie ou lieu-dit

Complément d'adresse

Code postal

Commune

Pays, si le déclarant réside à l'étranger

Province ou région étrangère

Téléphone Portable Fax (facultatif)

Courriel

Signataire de la déclaration (pour une personne morale)

Nom Prénoms

Qualité

2- INFORMATIONS GENERALES CONCERNANT L'INSTALLATION

N° SIRET

Enseigne ou nom usuel du site

Adresse de l'installation : identique à celle du déclarant (mentionnée ci-dessus)

Si différente :

N° et voie ou lieu-dit

Complément d'adresse

Code postal

Commune

Téléphone Portable Fax (facultatif)

Courriel

Description générale du projet de modification de l'installation :

L'entreprise réalise des menuiseries. Le projet pour lequel cette demande est déposée est relatif à la réhabilitation/extension de la zone bureaux qui végétalisera plus d'espaces qu'actuellement

Sur le site de l'installation, le déclarant exploite déjà au moins :

- une installation classée relevant du régime d'autorisation : Oui Non

Si oui, le projet est considéré réglementairement comme une modification de l'autorisation (article R512-33-II du code de l'environnement) et il sera soumis à l'avis de l'inspection des installations classées. Joindre une note précisant l'interaction ("connexité") de la modification avec les installations existantes

- une installation classée relevant du régime d'enregistrement : Oui Non

3- IMPLANTATION DE L'INSTALLATION

La modification concerne l'implantation de l'installation
(modification de l'emprise du site, des bâtiments, des réseaux...)

Oui Non

Si oui, le déclarant **peut** joindre à la déclaration les plans suivants :

- **Un plan d'ensemble à jour** accompagné de légendes et descriptions permettant de se rendre compte des dispositions matérielles de l'installation **et du projet de modification**. En fonction de l'impact de cette modification, ce plan peut notamment préciser l'affectation des constructions et terrains avoisinants ainsi que les points d'eau, canaux, cours d'eau et réseaux enterrés...
- **Un plan de situation du cadastre actualisé** dans un rayon de 100 m autour de l'installation, notamment si le projet de modification impacte l'emprise du site ou le voisinage.

Préciser les modifications apportées concernant l'implantation de l'installation :

Le projet consiste en l'extension de la partie Bureaux. Ces travaux recréent de la surface végétale et réduisent donc le coefficient d'imperméabilisation du site à 59%

5 – MODES D'EXPLOITATION

La modification concerne les modes d'exploitation de l'installation
(évolution des procédés, des rejets, de la gestion des déchets...)

Oui Non

Si oui, préciser les modifications apportées aux modes d'exploitation :

6 – PRESCRIPTIONS APPLICABLES

Demande de modification de certaines prescriptions applicables à l'installation :
Si oui, joindre votre demande de modification.

Oui Non

7 – AUTRES MODIFICATIONS

Descriptions éventuelles d'autres modifications :

--

Fait à

le 22/03/2022

Signature du déclarant



Liberté • Égalité • Fraternité
RÉPUBLIQUE FRANÇAISE

PREUVE DE DEPOT N° A-2-S09CJEN6X

**DECLARATION DE LA MODIFICATION D'UNE INSTALLATION CLASSEE
RELEVANT DU REGIME DE LA DECLARATION**
Article R512-54-II du code de l'environnement

Nom et adresse de l'installation :

WIBAIE	
BOULEVARD DU CORMIER	
49300	CHOLET

Sur le site, le déclarant exploite déjà au moins :

- une installation classée relevant du régime d'autorisation : NON
Rappel réglementaire : si oui, le projet est considéré réglementairement comme une modification de l'autorisation existante (article R512-33-II du code de l'environnement) et il sera soumis à l'avis de l'inspection des installations classées. Une note précisant l'interaction de la modification avec les installations existantes a été jointe à la déclaration.

- une installation classée relevant du régime d'enregistrement : NON

Demande de modification de certaines prescriptions applicables : NON
Rappel réglementaire : si oui, cette demande sera soumise à l'avis de l'autorité administrative qui statue par arrêté (article R512-52 du code de l'environnement). L'absence de réponse dans un délai de 3 mois à partir de la réception du dossier et des éventuels compléments vaut refus (décret n° 2014-1273 du 30 octobre 2014).

EXTRAIT DU PLAN CADASTRAL

Département :
MAINE ET LOIRE

Commune :
CHOLET

Section : HX
Feuille : 000 HX 01

Échelle d'origine : 1/2000
Échelle d'édition : 1/2500

Date d'édition : 04/02/2022
(fuseau horaire de Paris)

Coordonnées en projection : RGF93CC47
©2017 Ministère de l'Action et des Comptes
publics

Le plan visualisé sur cet extrait est géré par le
centre des impôts foncier suivant :
SDIF du Maine et Loire - Cholet
42 RUE DU PLANTY 49300
49300 CHOLET
tél. 02 41 49 58 28 -fax 02 41 49 58 87
sdif49.cholet@dgfip.finances.gouv.fr

Cet extrait de plan vous est délivré par :

cadastre.gouv.fr

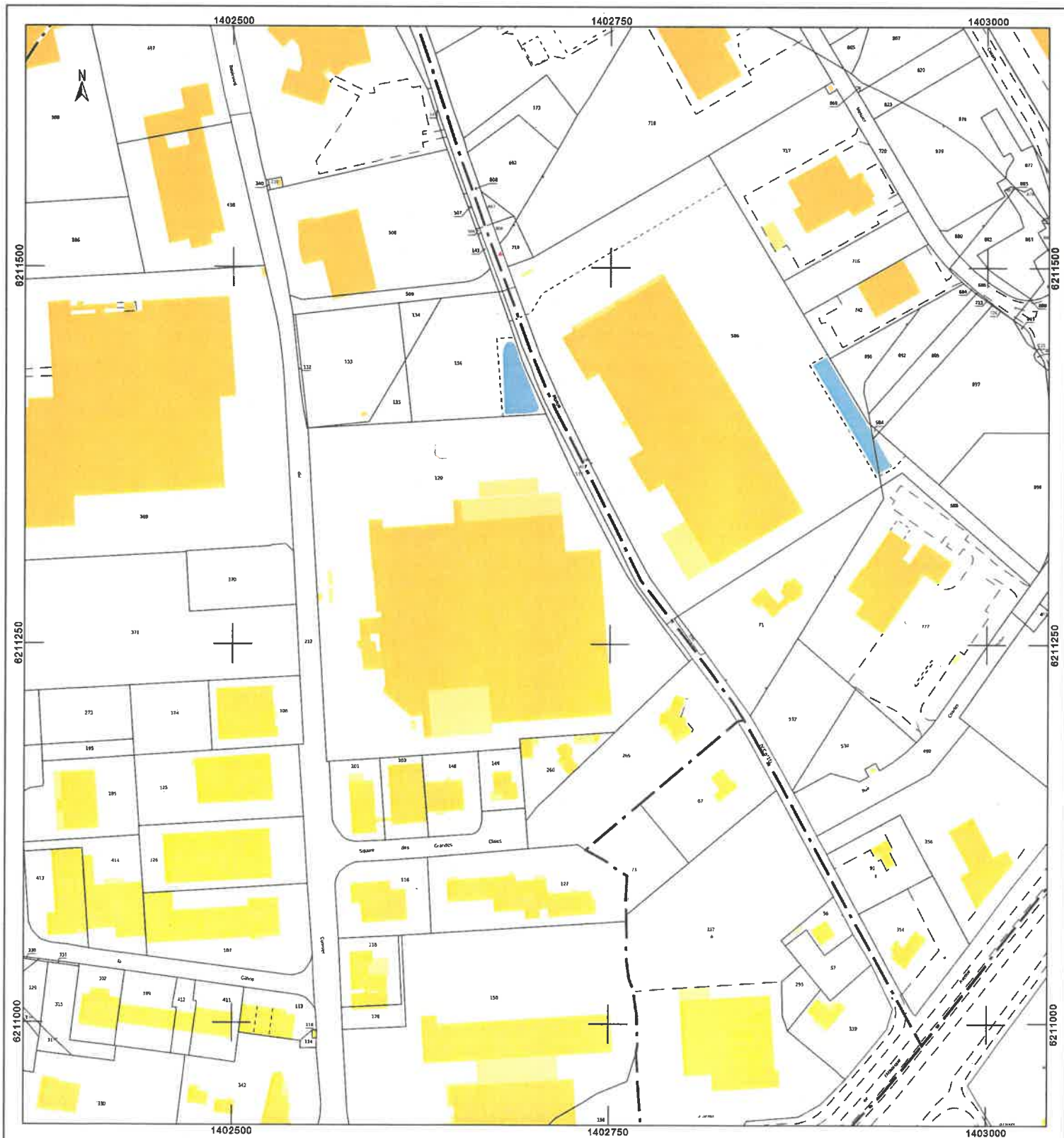

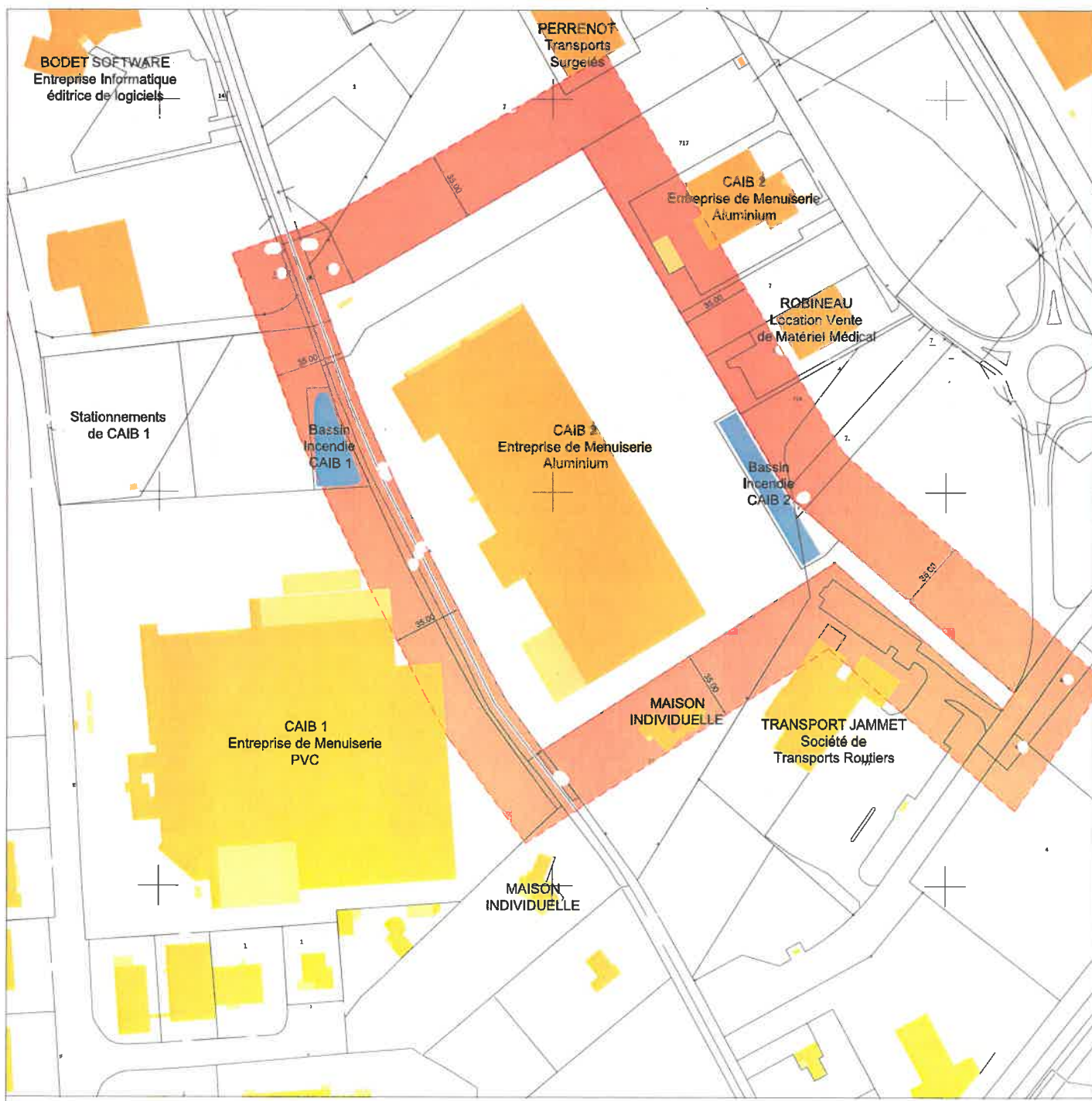

CHOLET / EXTENSION DE LOCAUX INDUSTRIELS - SAS CAIB



ARCHITECTE
Jérémie Tiersen
54 rue des Carrières
44 115 HAUTES-GOULAINES
02.40.05.41.44 / 08.99.56.93.79
contact@tiersen-architectures.fr
www.tiersen-architectures.fr



MAITRISE D'OEUVRE
ESSOR ENGINEERING
1 rue du Mariloba
49 304 CHOLET
02.41.62.67.67
www.essor.group

PROJET

PLAN DE REPERAGE DES AVOISINANTS

ICPE

Ech.1/2000ème

20 MAI 2021

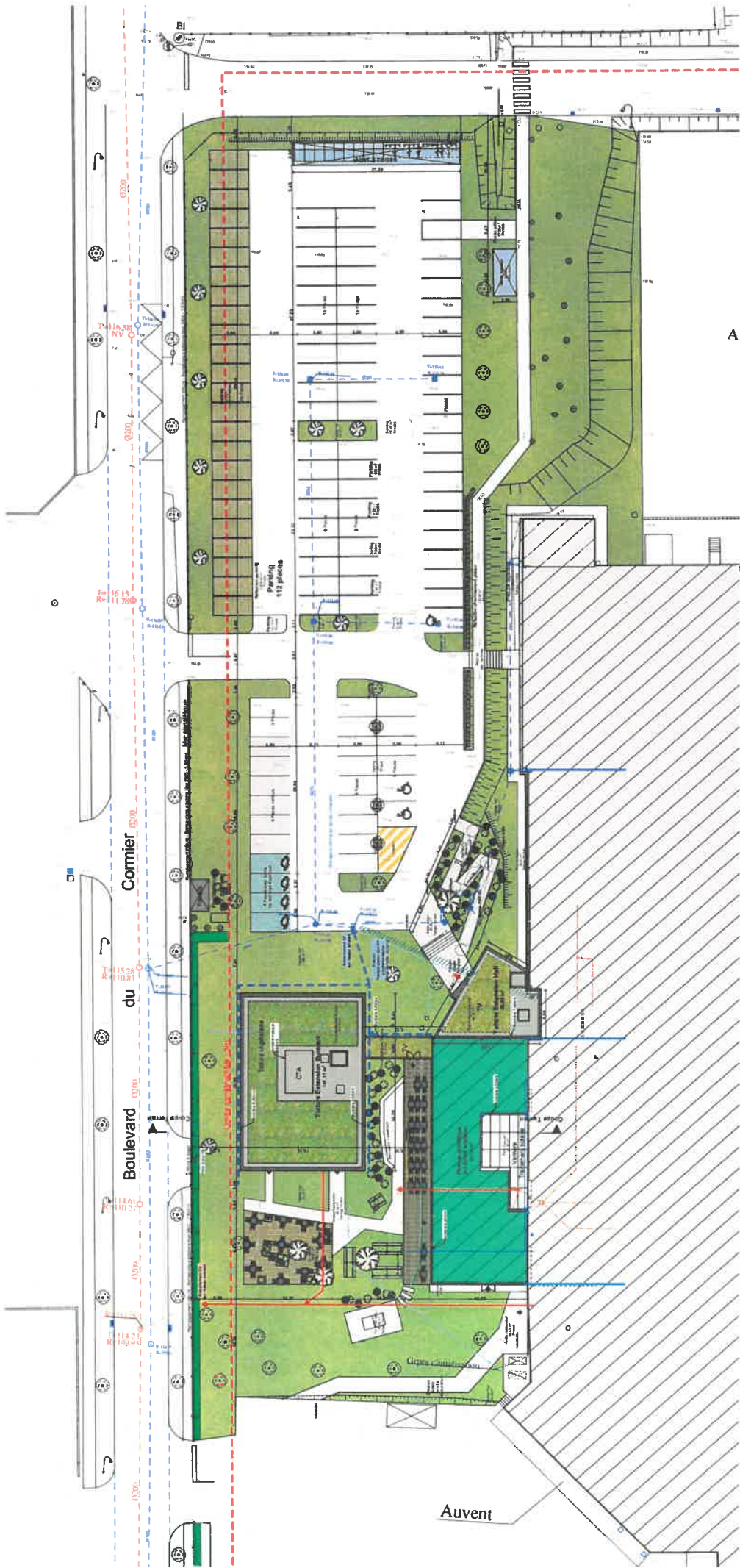

PC2 - MASSE PROJET
Echelle : 1:500



SASU WIBAIE
CAIB 1 - Projet d'extension et de
réhabilitation des bureaux
49300 CHOLET

Ce plan est la propriété intellectuelle de l'EURL Philippe Valletto Architectures (article L112.2 de la loi 92.597 du 1er juillet 1992). Toute utilisation est interdite sans autorisation préalable et écrite des auteurs. Les images de synthèse sont non contractuelles.

