

DECLARATION INITIALE
D'UNE INSTALLATION CLASSEE RELEVANT DU REGIME DE LA DECLARATION
Article R512-47 du code de l'environnement

1- DECLARANT

Personne morale **Personne physique** : Madame Monsieur

Nom

Raison sociale ou nom et prénoms pour une personne physique

Forme juridique N° SIRET

Pour une personne morale

Le cas échéant

Adresse

N° et voie ou lieu-dit

Complément d'adresse

Code postal

Commune

Pays, si le déclarant réside à l'étranger

Province ou région étrangère

Téléphone Portable Fax (facultatif)

Courriel

Signataire de la déclaration (pour une personne morale)

Nom Prénoms

Qualité

2- INFORMATIONS GENERALES CONCERNANT L'INSTALLATION

N° SIRET

Enseigne ou nom usuel du site

Adresse de l'installation : identique à celle du déclarant (mentionnée ci-dessus)

Si différente :

N° et voie ou lieu-dit

Complément d'adresse

Code postal

Commune

Téléphone Portable Fax (facultatif)

Courriel

Description générale de l'installation (présentation de l'activité exercée sur le site...) :

Le GAEC BOIMON LAIT fait suite à la SCL BOIMON LAIT et réalise la production de bovins laitiers sur le site "Boistard" sur la commune de Somloire. Avec l'installation de Elie en 2017, le GAEC BOIMON LAIT a mis en place une stabulation pour l'élevage en logettes raclées d'un maximum de 150 vaches. En parallèle, le GAEC BOIMON LAIT souhaite mettre en place une unité de méthanisation qui recevra les effluents d'élevage, avec un maximum de 16 tonnes/jour de produits entrant. Le digestat obtenu après méthanisation sera valorisé sur les 150 ha de l'exploitation agricole.

Sur le site de l'installation, le déclarant exploite déjà au moins :

- une installation classée relevant du régime d'autorisation : Oui Non

Si oui, le projet est considéré réglementairement comme une modification de l'autorisation (article R512-33-II du code de l'environnement) et il sera soumis à l'avis de l'inspection des installations classées. Joindre une note précisant l'interaction ("connexité") de la nouvelle installation avec les installations existantes.

- une installation classée relevant du régime d'enregistrement : Oui Non
- une installation classée relevant du régime de déclaration : Oui Non

3- IMPLANTATION DE L'INSTALLATION

3-1 CADASTRE ET PLANS

L'installation est implantée sur le territoire de plusieurs départements :

Oui Non

Si oui, préciser les numéros des départements concernés :

L'installation est implantée sur le territoire de plusieurs communes :

Oui Non

Si oui, préciser les noms des communes concernées :

Le déclarant joint à la déclaration les plans suivants :

- **Un plan de situation du cadastre à jour dans un rayon de 100 m,**
- **Un plan d'ensemble à jour à l'échelle de 1/200 au minimum,** accompagné de légendes et descriptions permettant de se rendre compte des dispositions matérielles de l'installation et indiquant l'affectation, jusqu'à 35 mètres au moins de celle-ci, des constructions et terrains avoisinants ainsi que les points d'eau, canaux, cours d'eau et réseaux enterrés (un plan jusqu'au 1/1000 est admis sous réserve que les éléments précités restent lisibles).

3-2 PERMIS DE CONSTRUIRE

La mise en œuvre de l'installation nécessite un **permis de construire** :

Oui Non

Si oui, le déclarant s'engage à déposer sa demande de permis de construire en même temps qu'il adresse la présente déclaration (article L512-15 du code de l'environnement).

4 – NATURE ET VOLUME DES ACTIVITES

Numéro de la rubrique	Alinéa	Désignation de la rubrique	Capacité de l'activité	Unité	Régime ¹ (D ou DC)
2101	2-c	Elevage, transit, vente etc. de bovins	150	u	D
1530	2	Dépôts de papiers, cartons ou analogues	1050	m3	DC
2781	1-c	Méthanisation de déchets non dangereux ou matière	16	t/i	DC

Les rubriques de la nomenclature des installations classées sont consultables sur le site internet AIDA : <http://www.ineris.fr/aida>

Commentaires (notamment, pour les rubriques de la nomenclature des installations classées dont la capacité est exprimée en « équivalent », préciser le détail des calculs) :

L'existence d'un forage qui permet d'alimenter l'élevage soumis à la rubrique 1.1.2.0-2 soumis à déclaration.

¹ D : Régime de déclaration, DC : Régime de déclaration avec contrôle périodique.

5 – PRESENTATION DES MODES D'EXPLOITATION

5 - 1 MODES ET CONDITIONS D'UTILISATION, D'EPURATION ET D'EVACUATION DES EAUX RESIDUAIRES, EFFLUENTS ET DES EMANATIONS DE TOUTE NATURE

a) Prélèvement d'eau pour l'exploitation de l'installation classée :

Oui Non

Si oui, préciser le ou les modes de prélèvement de l'eau :

- | | | |
|--|---|------------------------------------|
| <input type="checkbox"/> réseau public de distribution d'eau : | volume maximum annuel en m ³ : | <input type="text"/> |
| <input type="checkbox"/> milieu naturel (hors forage souterrain) : | volume maximum annuel en m ³ : | <input type="text"/> |
| <input checked="" type="checkbox"/> forage souterrain : | volume maximum annuel en m ³ : | <input type="text" value="10000"/> |
| <input checked="" type="checkbox"/> de plus de 10 mètres de profondeur | | |
| <input type="checkbox"/> autres, préciser : | | |

b) Rejet d'eaux résiduares issues de l'exploitation de l'installation classée :

Oui Non

Si oui, préciser :

Origine et nature des eaux résiduares :

Exutoire des eaux résiduaires :

- réseau d'assainissement collectif avec station d'épuration
 milieu naturel ou réseau d'assainissement collectif dépourvu de station d'épuration

s'il y a traitement (ou pré-traitement) sur site des eaux résiduaires avant rejet, préciser le traitement :

volume maximum annuel rejeté dans le milieu naturel en m³ :

Autres commentaires sur les rejets d'eaux résiduaires :

c) Epandage de déchets, effluents ou sous-produits sur ou dans des sols agricoles Oui Non

Si oui, préciser :

Origine et nature des matières épandues :

L'ensemble des déjections et digestat issu du méthaniseur sera valorisé sur les terres exploitées par le GAEC BOIMON LAIT

Îlots PAC² faisant partie du plan d'épandage (pour chaque exploitant et/ou prêteur, préciser son nom, son numéro PACAGE³ et les numéros d'îlots correspondants) :

04900000, GAEC BOIMON LAIT, 1 2 3 4 5 6 7 8 9 10 11 12 13 14 15 16 17 18

Surface totale du plan d'épandage en ha (calculée sur la base de la SAU⁴) :

150

Q : Quantité d'azote épandue inscrite au plan d'épandage (en kg N)

19320

A1 : dont épandue sur les terres de l'exploitation (kg N)

19320

A2 : dont épandue sur les terres mises à disposition par un tiers (kg N)

0

B1 : dont produite sur l'installation (kg N)

19320

B2 : dont provenant de tiers (kg N)

0

(A1+A2 = Q)

Capacité de stockage des matières épandues (en mois) :

6

d) Rejets à l'atmosphère (fumées, gaz, poussières, odeurs...) :

Oui Non

Si oui, préciser :

Origine et nature des rejets :

² PAC : Politique agricole commune

³ Numéro PACAGE : il s'agit du numéro d'identification attribué à tout exploitant agricole pour sa déclaration PAC

⁴ SAU : Surface agricole utile

S'il y a des dispositifs de captation ou de traitement sur site avant rejet, préciser :

Autres commentaires sur les rejets à l'atmosphère :

5 - 2 ELIMINATION DES DECHETS ET RESIDUS DE L'EXPLOITATION

Types de déchets et résidus issus de l'exploitation et filière de valorisation ou élimination (préciser) :

Déchets encombrants vers la déchetterie intercommunale.
Cadavres ramassés per la société d'équarrissage. Produits vétérinaires repris par le vétérinaire. Et tri sélectif des papier, cartons, verres.

Collecte des déchets par le service public de gestion des déchets :

Oui Non

5 - 3 DISPOSITIONS PREVUES EN CAS DE SINISTRE

Capacité en eau pour la lutte contre l'incendie :

Prise d'eau sur le réseau incendie public

Autre (préciser) :

Réserve incendie de plus de 300 m³ à moins de 200 mètres des bâtiments d'élevage.

Autres moyens de secours et de protection dont dispose le déclarant (préciser) :

Extincteurs mis en place dans les bâtiments.

7 – NATURA 2000

En référence notamment :

- aux rubriques de la nomenclature précisées au point 4 ci-dessus
- et aux listes mentionnées au III de l'article L414-4 du code de l'environnement (liste nationale ou listes locales définies par arrêtés préfectoraux),

le projet est soumis à évaluation des incidences Natura 2000 :

Oui Non

Si oui, joindre votre évaluation des incidences Natura 2000.

8 – PRESCRIPTIONS APPLICABLES

Le déclarant confirme qu'il a pris connaissance des prescriptions générales applicables aux activités objet de la présente déclaration et notamment des **éventuelles distances d'éloignement qui s'imposent pour l'implantation de l'installation.**

Demande de modification de certaines prescriptions applicables à l'installation :

Oui Non

Si oui, joindre votre demande de modification.

Fait à

le 11/07/2022

Signature du déclarant

**DECLARATION INITIALE D'UNE INSTALLATION CLASSEE
RELEVANT DU REGIME DE LA DECLARATION**
Article R.512-47 du code de l'environnement

Nom et adresse de l'installation :

GAEC BOIMON LAIT

LIEU DIT BOISTARD

49360

SOMLOIRE

Départements concernés :

Communes concernées :

La mise en œuvre de l'installation nécessite un permis de construire :
Si oui, le déclarant s'est engagé à déposer sa demande de permis de construire en même temps qu'il a adressé la présente déclaration.

Sur le site, le déclarant exploite déjà au moins :

• une installation classée relevant du régime d'autorisation :
Rappel réglementaire : si oui, le projet est considéré réglementairement comme une modification de l'autorisation existante (article R.181-46 du code de l'environnement) et il sera soumis à l'avis de l'inspection des installations classées. Une note précisant l'interaction de la nouvelle installation avec les installations existantes a été jointe à la déclaration.

• une installation classée relevant du régime d'enregistrement :

• une installation classée relevant du régime de déclaration :

Epandage de déchets, effluents ou sous-produits sur ou dans des sols agricoles :

Demande d'agrément pour le traitement de déchets (article L.541-22 du code de l'environnement) :
Rappel réglementaire : si oui, cette demande sera soumise à l'avis de l'autorité administrative qui dispose d'un délai de 2 mois à partir de la réception du dossier et des éventuels compléments pour refuser l'agrément ou imposer des prescriptions spéciales (article R515-37 du code de l'environnement).

Le projet est soumis à évaluation des incidences Natura 2000 :
Rappel réglementaire : si oui, le dossier d'évaluation des incidences sera soumis à l'avis du service préfectoral compétent et le déclarant ne peut pas réaliser son projet tant qu'il n'a pas obtenu l'autorisation au titre de Natura 2000. En l'absence de réponse de l'autorité administrative dans un délai de 2 mois à partir de la réception du dossier (l'éventuelle demande de compléments suspend le délai), le projet peut être réalisé au titre de Natura 2000 (article R.414-24 du code de l'environnement).

Demande de modification de certaines prescriptions applicables :
Rappel réglementaire : si oui, cette demande sera soumise à l'avis de l'autorité administrative qui statue par arrêté (article R.512-52 du code de l'environnement). L'absence de réponse dans un délai de 3 mois à partir de la réception du dossier et des éventuels compléments vaut refus (décret n° 2014-1273 du 30 octobre 2014).

Installations classées objet de la présente déclaration :

Numéro de la rubrique de la nomenclature des installations classées	Alinéa	Désignation de la rubrique	Capacité de l'activité	Unité	Régime ¹ (D ou DC)
2101	2-c	Elevage, transit, vente etc. de bovins	150	u	D
1530	2	Dépôts de papiers, cartons ou analogues	1050	m3	DC
2781	1-c	Méthanisation de déchets non dangereux ou	16	t/j	DC

Rappel réglementaire relatif au contrôle périodique :

Les installations dont les seuils sont précisés dans la nomenclature sous le sigle « DC » (Déclaration avec Contrôle périodique) sont soumises à un contrôle périodique permettant à l'exploitant de s'assurer que ses installations respectent les prescriptions applicables (article R.512-55 et suivants du code de l'environnement). Ces contrôles sont effectués à l'initiative et aux frais de l'exploitant par des organismes agréés (article L512-11 du code de l'environnement). La périodicité du contrôle est de 5 ans maximum, sauf cas particulier (article R512-57 du code de l'environnement). Le premier contrôle d'une installation doit avoir lieu dans les six mois qui suivent sa mise en service, sauf situation particulière précisée à l'article R.512-58 du code de l'environnement.

Exception : l'obligation de contrôle périodique ne s'applique pas aux installations relevant de la déclaration lorsqu'elles sont incluses dans un établissement qui comporte au moins une installation soumise au régime de l'autorisation ou de l'enregistrement (article R.512-55 du code de l'environnement).

Les références des prescriptions générales applicables à chaque rubrique de la nomenclature des installations classées sont mises à disposition sur le site internet des préfectures concernées par l'implantation des installations :

- prescriptions générales ministérielles²,
- éventuelles prescriptions générales préfectorales.

Rappel réglementaire relatif aux installations soumises au régime de déclaration incluses dans un site qui comporte au moins une installation soumise au régime d'autorisation :

Les prescriptions générales ministérielles sont applicables aux installations soumises au régime de déclaration incluses dans un site qui comporte au moins une installation soumise au régime d'autorisation dès lors que ces installations ne sont pas régies par l'arrêté préfectoral d'autorisation (article R.512-50-II du code de l'environnement).

Déclarant :

Le déclarant a confirmé avoir pris connaissance des prescriptions générales applicables aux activités objet de la présente déclaration et notamment des éventuelles distances d'éloignement qui s'imposent pour l'implantation de l'installation.

Date de la déclaration initiale :

Le déclarant a demandé à être contacté par courrier postal pour la suite des échanges

Le déclarant a demandé, en tant que personne physique, l'anonymisation de sa déclaration

Déclaration faite de manière distincte à l'occasion d'une demande d'autorisation environnementale...

¹ D : Régime de déclaration, DC : Régime de déclaration avec contrôle périodique.
² Les prescriptions générales ministérielles sont également consultables sur le site internet : <http://www.ineris.fr/aida/>

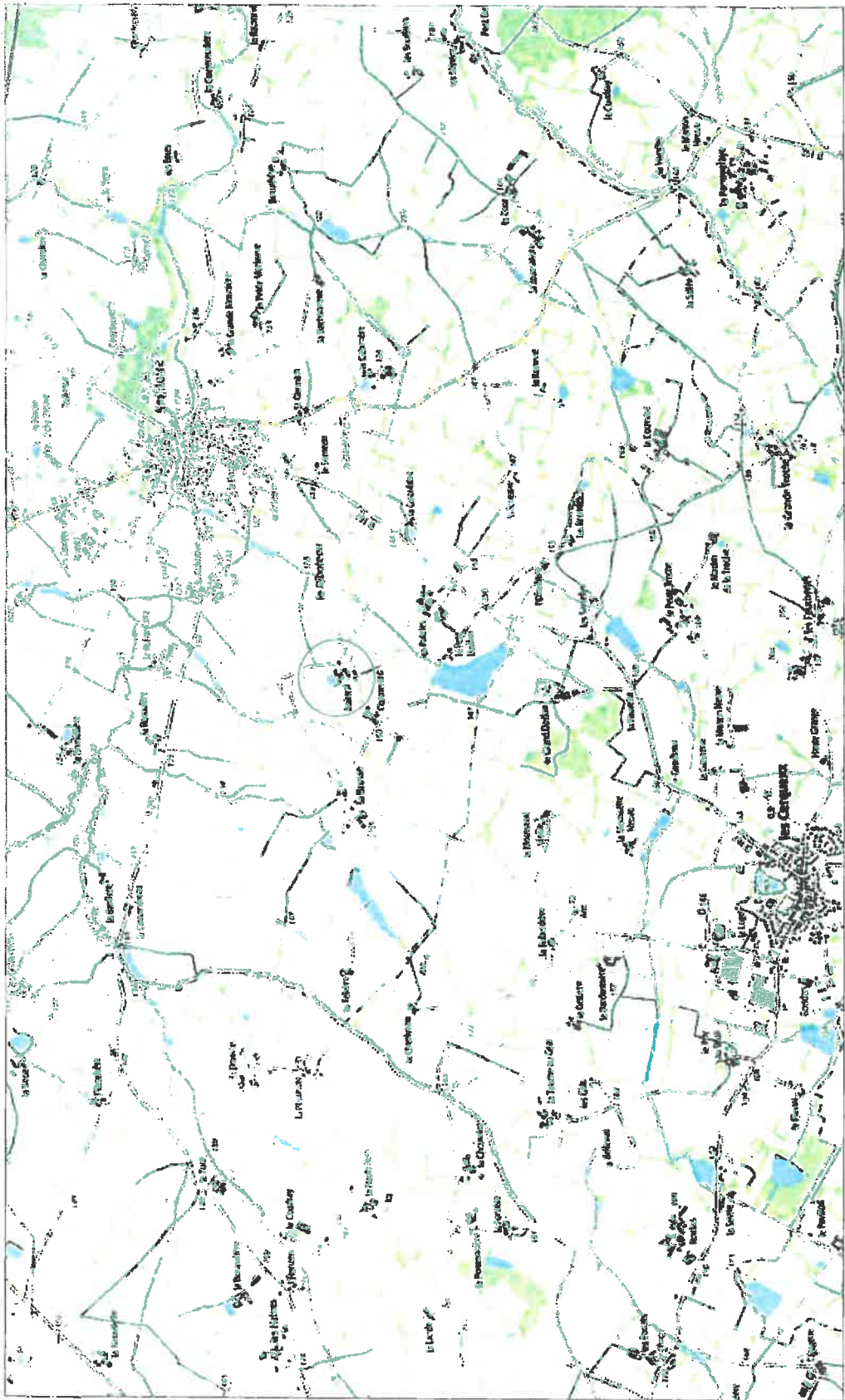

PLAN DE SITUATION ech 1/25000

EXTRAIT DE PLAN CADASTRAL Commune de SOMLOIRE Section : E - Echelle: 1 / 2000

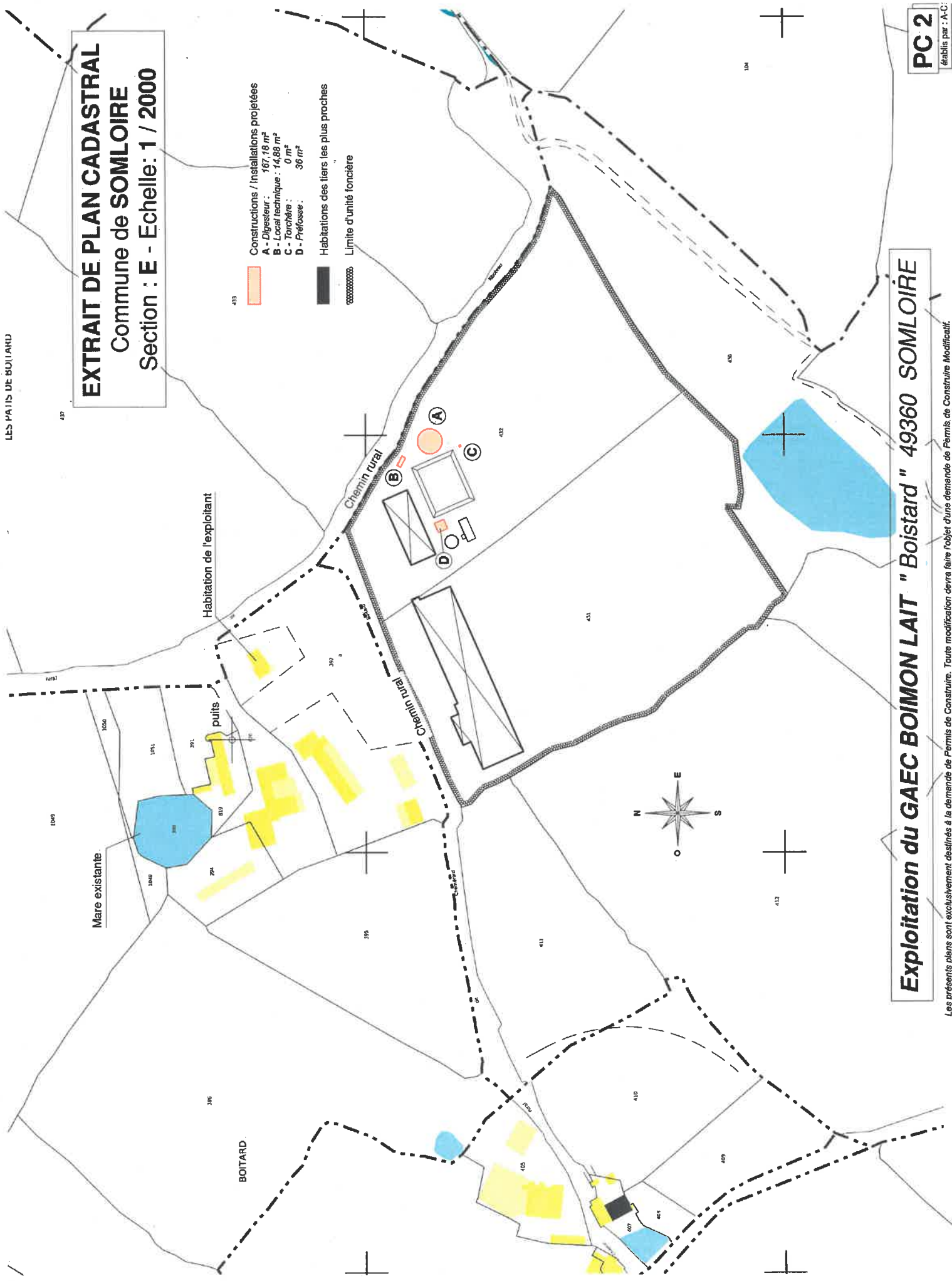

- Constructions / Installations projetées
- A - Digesteur : 107,18 m²
 - B - Local technique : 14,88 m²
 - C - Torchère : 0 m²
 - D - Préfasse : 36 m²
- Habitations des tiers les plus proches
- Limite d'unité foncière

Exploitation du GAEC BOIMON LAIT " Boistard " 49360 SOMLOIRE

Les présents plans sont exclusivement destinés à la demande de Permis de Construire. Toute modification devra faire l'objet d'une demande de Permis de Construire Modificatif.
Ces plans ne peuvent pas être directement utilisés pour réaliser la construction. Des plans d'exécution doivent être établis et fournis en tenant compte des différentes études complémentaires à réaliser (étude de sols, marnonnage, charnières, ...)

Exploitation du GAEC BOIMON LAIT "Boistard" 49360 SOMLOIRE

PLAN DE MASSE

Echelle : 1 / 1000

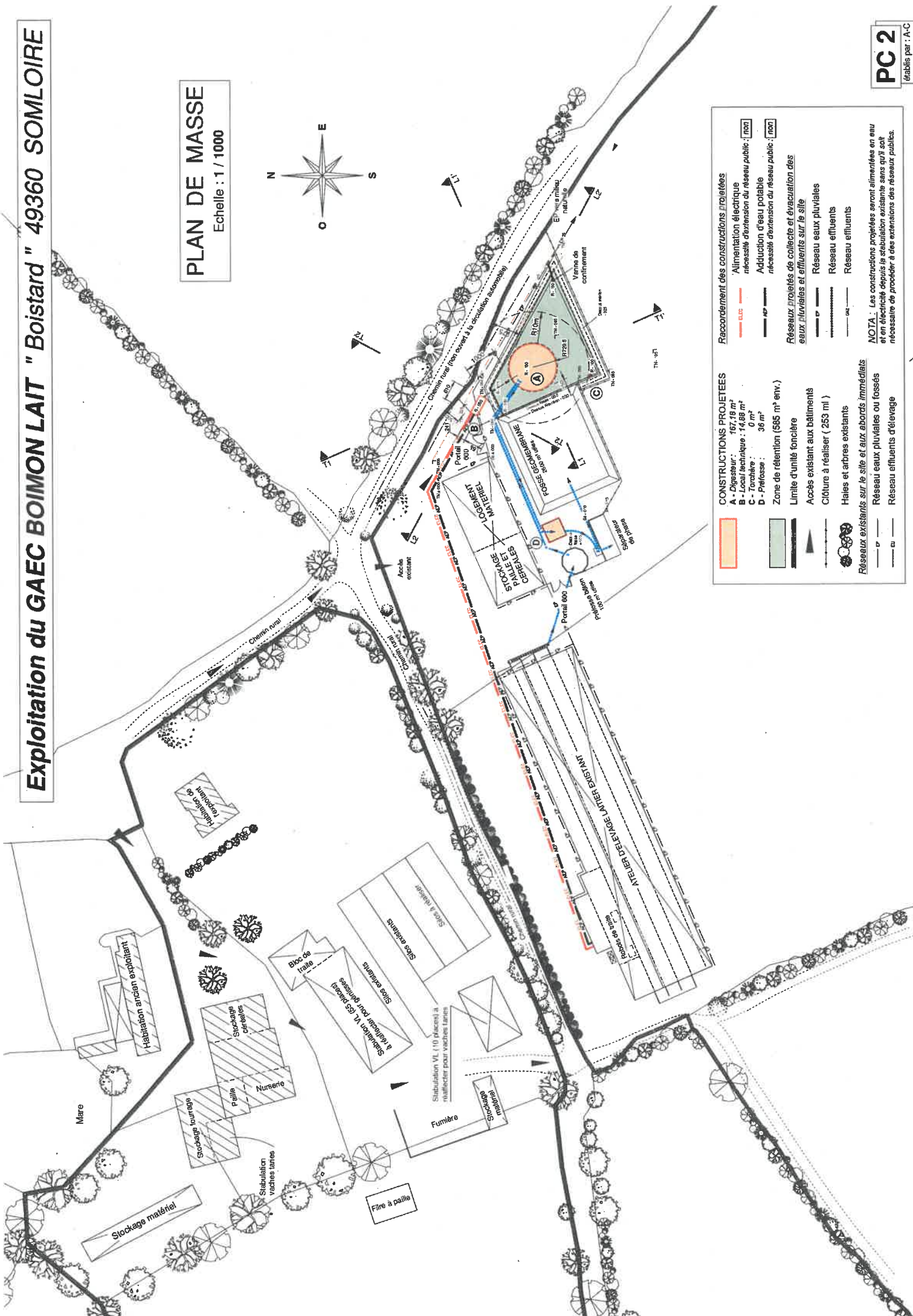
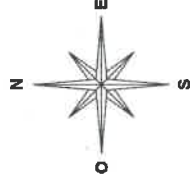

CONSTRUCTIONS PROJETEES

- A - Digesteur : 167,19 m²
- B - Local technique : 14,88 m²
- C - Torchère : 0 m²
- D - Préfesse : 36 m²
- Zone de rétention (565 m² env.)
- Limite d'unité foncière
- Accès existant aux bâtiments
- Closure à réaliser (263 m)
- Halles et abris existants
- Réseaux existants sur le site et aux abords immédiats
- Réseau eaux pluviales ou fossés
- Réseau effluents d'élevage

Raccordement des constructions projetées

- Alimentation électrique
nécessité d'extension du réseau public : OUI NON
- Adduction d'eau potable
nécessité d'extension du réseau public : OUI NON

Réseaux projetés de collecte et évacuation des eaux pluviales et effluents sur le site

- Réseau eaux pluviales
- Réseau effluents
- Réseau effluents

NOTA : Les constructions projetées seront alimentées en eau et en électricité depuis la stabulation existante sans qu'il soit nécessaire de procéder à des extensions des réseaux publics.

**DIRECTION GÉNÉRALE DES
FINANCES PUBLIQUES**
EXTRAIT DU PLAN CADASTRAL

Département :
MAINE ET LOIRE

Commune :
SOMLOIRE

Section : E
Feuille : 000 E 04

Échelle d'origine : 1/2000
Échelle d'édition : 1/1000

Date d'édition : 11/03/2019
(fuseau horaire de Paris)

Coordonnées en projection : RGF93CC47

Le plan visualisé sur cet extrait est géré par le
centre des impôts foncier suivant :
CHOLET
42 RUE DU PLANTY 49300
49300 CHOLET
tél. 02 41 49 58 28 - fax 02 41 49 58 87
cdif.cholet@dgfip.finances.gouv.fr

Cet extrait de plan vous est délivré par :

cadastre.gouv.fr
©2017 Ministère de l'Action et des Comptes
publiques

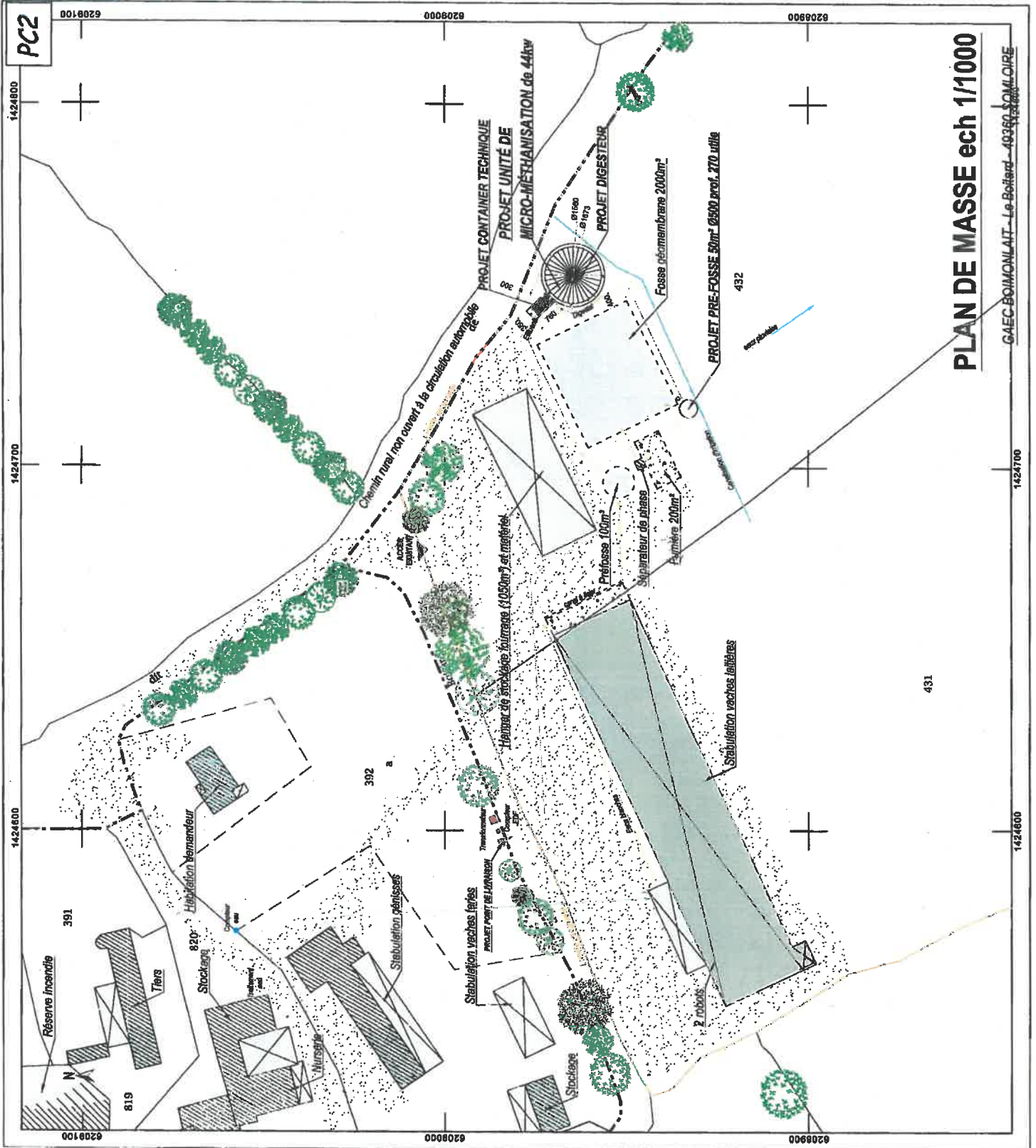

PLAN DE MASSE ech 1/1000

CAEC BOUMONLAI - Le Boiard - 49360 SOMLOIRE

