



## Description générale du projet de modification de l'installation :

L'activité principale du site est l'élevage de cochon

### Sur le site de l'installation, le déclarant exploite déjà au moins :

- une installation classée relevant du régime d'autorisation :  Oui  Non

Si oui, le projet est considéré réglementairement comme une modification de l'autorisation (article R512-33-II du code de l'environnement) et il sera soumis à l'avis de l'inspection des installations classées. Joindre une note précisant l'interaction ("connexité") de la modification avec les installations existantes

- une installation classée relevant du régime d'enregistrement :  Oui  Non

### 3- IMPLANTATION DE L'INSTALLATION

La modification concerne l'implantation de l'installation  
(modification de l'emprise du site, des bâtiments, des réseaux...)

Oui  Non

Si oui, le déclarant **peut** joindre à la déclaration les plans suivants :

- **Un plan d'ensemble à jour** accompagné de légendes et descriptions permettant de se rendre compte des dispositions matérielles de l'installation **et du projet de modification**. En fonction de l'impact de cette modification, ce plan peut notamment préciser l'affectation des constructions et terrains avoisinants ainsi que les points d'eau, canaux, cours d'eau et réseaux enterrés...
- **Un plan de situation du cadastre actualisé** dans un rayon de 100 m autour de l'installation, notamment si le projet de modification impacte l'emprise du site ou le voisinage.

Préciser les modifications apportées concernant l'implantation de l'installation :

Les anciennes écurie seront détruite et un hangar ouvert sera construit à la place



## 5 – MODES D'EXPLOITATION

La modification concerne les modes d'exploitation de l'installation  
(évolution des procédés, des rejets, de la gestion des déchets...)

Oui  Non

Si oui, préciser les modifications apportées aux modes d'exploitation :

## 6 – PRESCRIPTIONS APPLICABLES

Demande de modification de certaines prescriptions applicables à l'installation :  
Si oui, joindre votre demande de modification.

Oui  Non

## 7 – AUTRES MODIFICATIONS

Descriptions éventuelles d'autres modifications :

Fait à

le

Signature du déclarant



Liberté • Égalité • Fraternité  
RÉPUBLIQUE FRANÇAISE

PREUVE DE DEPOT N° A-0-NQ4VRKGI9I

**DECLARATION DE LA MODIFICATION D'UNE INSTALLATION CLASSEE  
RELEVANT DU REGIME DE LA DECLARATION**  
Article R512-54-II du code de l'environnement

Nom et adresse de l'installation :

GAEC BRANGER LEFORT

LIEU DIT LA PETITE FOSSE A L ANE

LE FUILET

49270

MONTREVAULT SUR EVRE

Sur le site, le déclarant exploite déjà au moins :

- une installation classée relevant du régime d'autorisation : .....   
*Rappel réglementaire : si oui, le projet est considéré réglementairement comme une modification de l'autorisation existante (article R512-33-II du code de l'environnement) et il sera soumis à l'avis de l'inspection des installations classées. Une note précisant l'interaction de la modification avec les installations existantes a été jointe à la déclaration.*
- une installation classée relevant du régime d'enregistrement : .....

Demande de modification de certaines prescriptions applicables : .....   
*Rappel réglementaire : si oui, cette demande sera soumise à l'avis de l'autorité administrative qui statue par arrêté (article R512-52 du code de l'environnement). L'absence de réponse dans un délai de 3 mois à partir de la réception du dossier et des éventuels compléments vaut refus (décret n° 2014-1273 du 30 octobre 2014).*









Département :  
MAINE ET LOIRE

Commune :  
MONTREVAULT SUR EVRE

Section : WK  
Feuille : 145 WK 01

Échelle d'origine : 1/2500  
Échelle d'édition : 1/1000

Date d'édition : 02/12/2019  
(fuseau horaire de Paris)

Coordonnées en projection : RGF93CC47  
©2017 Ministère de l'Action et des  
Comptes publics

DIRECTION GÉNÉRALE DES FINANCES PUBLIQUES

EXTRAIT DU PLAN CADASTRAL

Le plan visualisé sur cet extrait est géré  
par le centre des impôts foncier suivant :  
SDIF du Maine et Loire - Cholet  
42 RUE DU PLANTY 49300  
49300 CHOLET  
tél. 02 41 49 58 28 -fax 02 41 49 58 87  
sdif49.cholet@dgfip.finances.gouv.fr

Cet extrait de plan vous est délivré par :

cadastre.gouv.fr

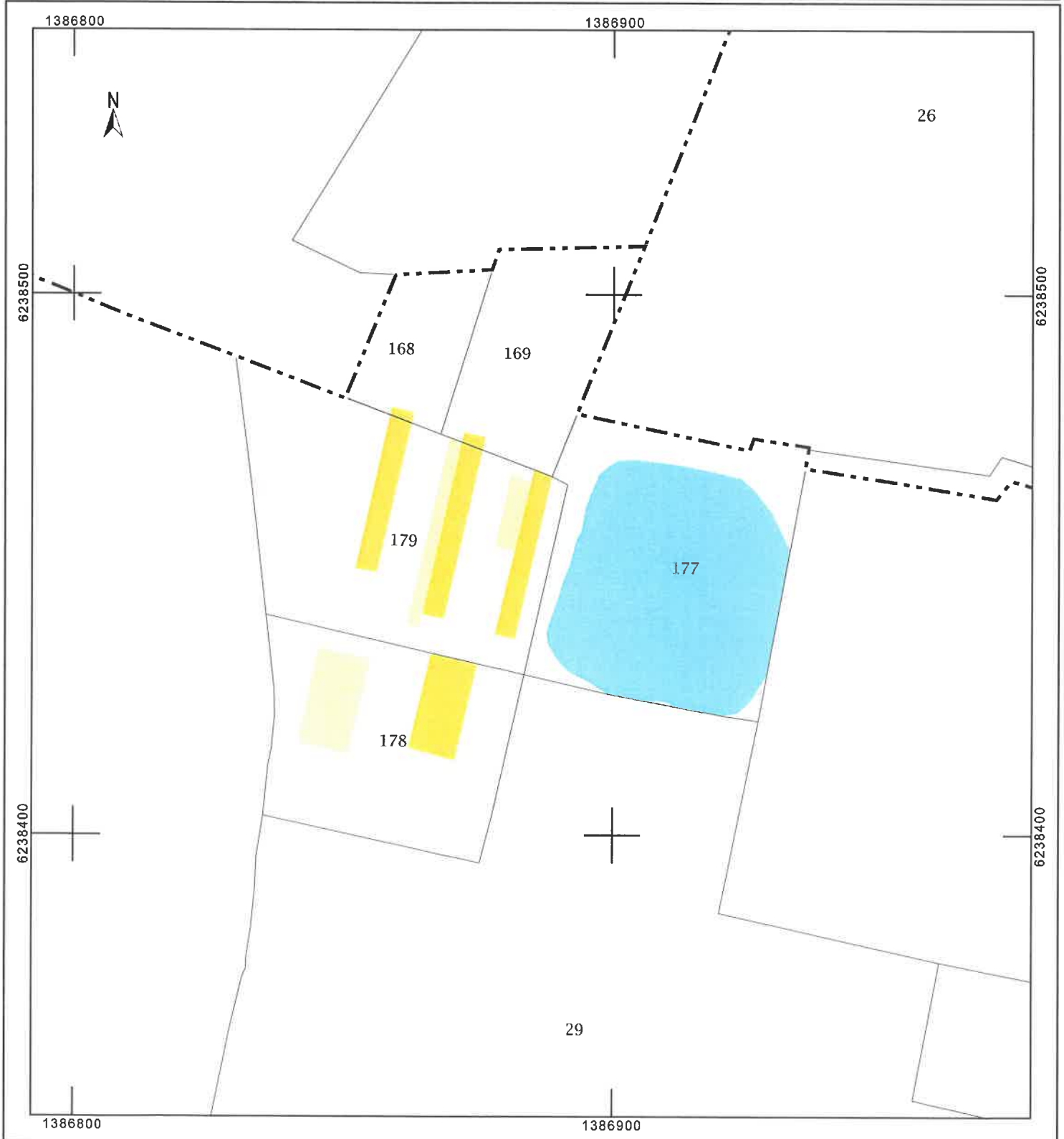



Aucun bâtiment existant ne sera en contact direct avec cette nouvelle construction

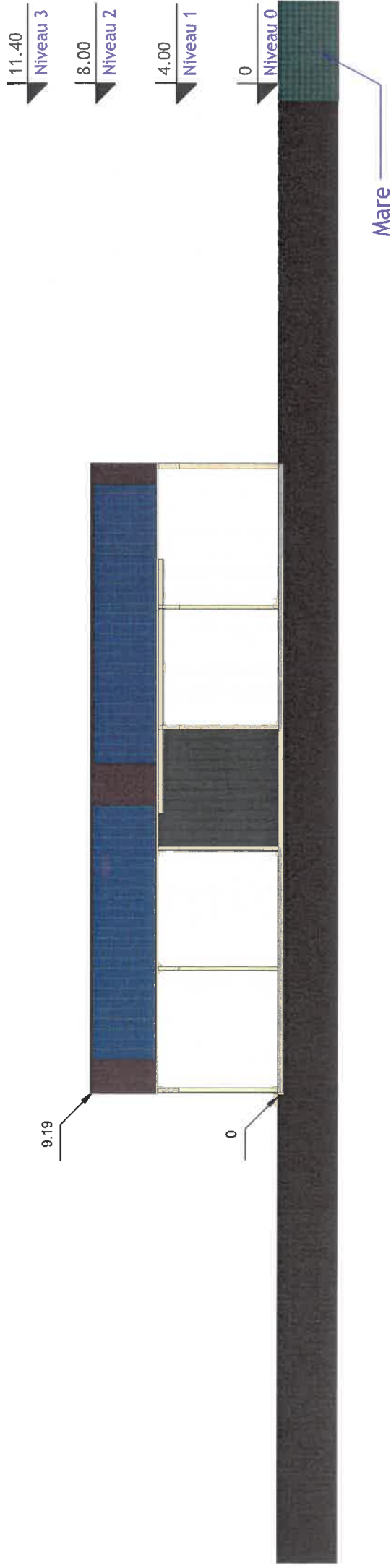

**1** Coupe 2  
Ech. 1 : 200

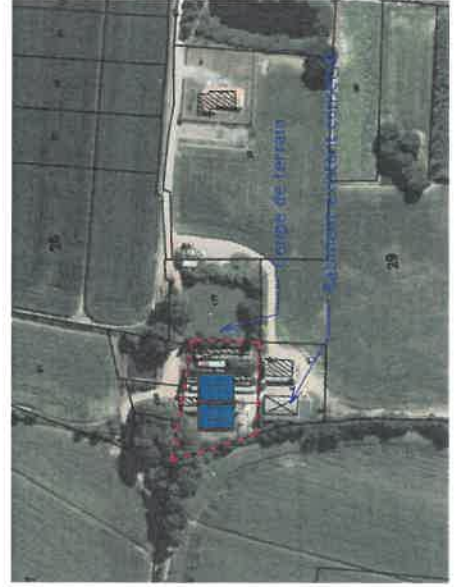

PERMIS DE CONSTRUIRE	Construction d'un bâtiment agricole		PCMI 3	A.H.
	nomenclature	GAEC BRANGER LEFORT Rue de la Rimonerie, Le Fuiet Montrevault sur Evre		

ces plans sont des plans de permis de construire :  
Les cotes de construction indiquées sur ces plans sont données à titre indicatif. Les entrepreneurs chargés de la réalisation des travaux, devront, par corps d'état

